FACULDADE DE MEDICINA • UFMG •

Boletim CEMEMOR

CENTRO DE MEMÓRIA DA MEDICINA UFMG

Edição especial nº21 - edição mar/abr 2021 - Fone (31) 3409-9106 Visite o http://site.medicina.ufmg.br/cememor/

Faculdade de Medicina
110 Anos

No dia 5 de março a Faculdade de Medicina da UFMG, comemorou 110 anos de existência. Não foi possível haver comemorações, já que estamos no auge da pandemia do COVID-19, necessitando de isolamento.

O CEMEMOR não poderia deixar passar em branco esta data.

Nossa história revela o esforço de todos na construção de uma Escola Humana, uma das líderes do ensino médico brasileiro, vanguarda em pesquisas de ponta e uma ampla atividade de extensão com grande impacto social, sobre a sociedade mineira e brasileira.

Devem ser lembrados os iniciadores desta jornada, que são os ilustres fundadores de nossa Faculdade: Cícero Ferreira, Aurélio Pires, Olynto dos Reis Meirelles, Cornélio Vaz de Melo, Zoroastro Rodrigues de Alvarenga, Eduardo Borges da Costa, Hugo Furquim Werneck, Samuel Libânio, Octávio Machado, Alfredo Balena, Ezequiel Caetano Dias, Antônio Aleixo, e Honorato Alves.

Os funcionários administrativos, tiveram sempre participação importante no desenvolvimento da Faculdade. Vamos homenagear uma que representará a todos, que é a Dona Carminha.

O diretor Alfredo Balena em 1931, criou o cargo de escriturário da Faculdade, sendo o primeiro contratado e chefe do Serviço, o Sr Rodolfo Cabral, que trouxe para auxiliá-lo de maneira voluntária, sua filha Maria do Carmo Tavares Cabral (Dona Carminha), que só depois, em 1946 foi contratada. Trabalhou em uma época em que as mulheres tinham pouco acesso ao trabalho fora do lar, e ainda mais, no cargo de chefia.

FACULDADE DE MEDICINA
• UFMG •

Trabalhou no almoxarifado, até 1988, quando se aposentou. Mesmo após sua aposentadoria, continuou por quase 20 anos na superintendência da Diretoria. Dona Carminha foi a que dedicou maior tempo à Faculdade, 70 anos. Era muito querida, e é homenageada, dando o seu nome a uma sala da Faculdade.

Nesta longa trajetória da faculdade, alguns marcos são importantes:

-dezembro de 1917, reconhecimento pelos órgãos oficiais da Faculdade de Medicina de Belo Horizonte.

-27 de setembro de 1927, foi criada a Universidade de Minas Gerais com a participação da Faculdade de Medicina.

-dezembro de 1949, federalização da Universidade.

-1967, extinção das cátedras e a estruturação em Departamentos.

-1973, início do processo de desenvolvimento curricular, implantando em 1975, uma substancial mudança no ensino médico da Faculdade.

-1976, criação do Centro de Extensão (CEFMED), destacando a ligação das atividades curriculares de graduação e de extensão no Sistema de Saúde pública.

-1977, criação do Centro de Pós-Graduação, centralizando todos os cursos, dando grande impulso na pesquisa científica e no crescimento das publicações.

-1977, criação do Centro de Memória (CEMEMOR).

-2000, criação do curso de Fonoaudiologia , inserido na Faculdade.

-2010, criação do Curso de Técnico de Radiolologia, inserido na Faculdade.

Deve ser lembrado também a importância do Hospital das Clínicas integrado à Faculdade com destaque na formação de recursos humanos qualificados, com destaque para a Residência Médica.

Fundadores

Alfredo Balena

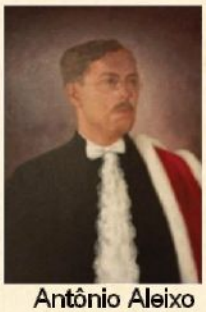
Antônio Aleixo

Aurélio Pires

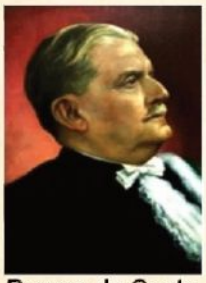
Borges da Costa

Cícero Ferreira

Cornélio Vaz de Melo

Ezequiel Dias

Honorato Alves

Hugo Werneck

Octávio Machado

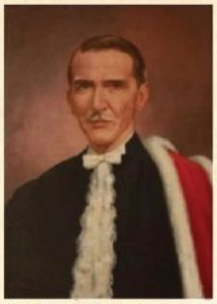
Olinto Deodato Meirelles

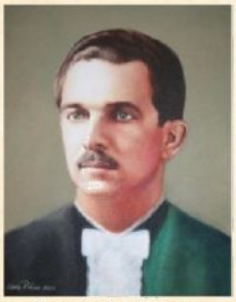
Samuel Libânio

Zoroastro Rodrigues

Diretores

1.

2.

3.

4.
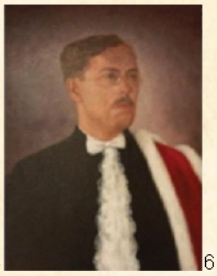
5.

6.

7.

8.

9.

10.

11.

12.

13.

14.

15.

16.

17.

18.

19.

20.

1 - Cícero Ferreira - 1911 a 1920
2 - Eduardo Borges da Costa - 1920 a 1926
3 - Hugo Furquim Werneck - 1926 a 1927
4 - Alfredo Balena - 1928 a 1933 e 1935 a 1949
5 - Antônio Aleixo - 1933 a 1934
6 - Olinto Meireles 1934 a 1935
7 - Luiz Adelmo Lodi - 1950 a 1959
8 - Oscar Versiani - 1959 a 1970
9 - José Pinto Machado - 1970 a 1972
10 - Clóvis Salgado - 1973 a 1975

Humberto José Alves
2018, atual diretor

11 - Luiz de Paula Castro - 1976 a 1980
12 - Cid Veloso - 1980 a 1982
13 - Tancredo Furtado - 1982 a 1986
14 - Benedito Philadelpho - 1986 a 1990
15 - Ênio Pietra Pedroso - 1990 a 1994
16 - Edson José Corrêa - 1994 a 1998
17 - Marcos Borato Viana - 1998 a 2002
18 - Geraldo Brasileiro Filho - 2002 a 2006
19 - Francisco José Penna - 2006 a 2014
20 - Tarcizo Nunes - 2014 a 2018

Editorial do Boletim
Coordenador: Luciano Péret Filho; Historiadora: Ethel Mizrahy
Diagramação: Alexandre de Menezes, Lucas Fernandes / Design: Flávia Skau