



Guia do estudante /candidato

Sumário

Realização de uma avaliação com a TestWe

- 1.** Boas práticas _____ página 4
- 2.** Etapas de utilização
 - a.** Instalação _____ página 5
 - b.** Abrir a TestWe _____ página 5
 - c.** Sincronização _____ página 5
 - d.** Realizar a avaliação _____ página 6
 - e.** Enviar a prova _____ página 7
 - f.** Receber os resultados _____ página 7

Prova monitorada à distância

- 1.** Etapas de indentificação
 - a.** Identifique-se _____ página 9
 - b.** Verificação do seu documento de identidade _____ página 10
 - c.** Verificação do seu microfone _____ página 11
 - d.** Ambiente 360 _____ página 12
- 2.** O que fazer e não fazer _____ página 14





REALIZAÇÃO DE UMA AVALIAÇÃO COM A TESTWE



1. Boas práticas

- Desative seus **firewalls** e **antivírus** antes de iniciar a TestWe.
- Faça o download da TestWe **pelo menos 72 horas antes do exame.**
- Se você perder suas **credenciais**, aqui está o link mágico: [credenciais](#).
- Certifique-se de que seu computador esteja na data e hora corretas.
- Certifique-se de que a **resolução** da tela é adequada para você.

- No Dia D, faça **login** na TestWe **10 minutos** antes do exame.
- Para uma prova remota, certifique-se de ter uma **webcam funcionando.**
- Faça a prova no computador em que você realizou o **Teste Técnico** e envie a sua prova desse mesmo computador.

Para qualquer informação adicional, você pode consultar nossa base de conhecimento clicando aqui: [link](#):

2. Etapas da utilização

a. Instalação

E-mail de boas-vindas enviado na sua caixa de correio eletrônico (caso necessário verifique o seu spam):

- Mac OS X 12 (mínimo) :
 - clique e arraste o logotipo TestWe para a pasta Aplicativos
 - abra a pasta de Aplicativos
 - clique duas vezes em TestWe
- Windows 7 (mínimo) :
 - Siga as instruções

Certifique-se de estar em uma sessão de **administrador** ou de ter a senha de administrador para instalar e executar a TestWe.
- Linux Ubuntu

b. Abrir a TestWe

Faça login com as credenciais fornecidas no e-mail de boas-vindas e, em seguida, realize o Teste Técnico.

c. Sincronização

- **Conecte-se** ao TestWe pelo **menos 48 horas** antes da prova: abra o software com uma conexão à Internet e certifique-se de que a sua prova apareça em "Avaliações Recebidas".
- Realize a prova no computador em que fez o Teste Técnico e envie sua prova desse mesmo computador.

2. Etapas da utilização

d. Realizar a avaliação

Faça login na TestWe e clique na avaliação que deseja fazer.

Em uma prova presencial:

- Digite a senha de avaliação fornecida pelo supervisor

Em uma prova à distância:

- Siga as etapas de identificação (consulte a página 9)



Se algum software ou arquivo estiver aberto, salve o que deseja manter antes de iniciar a prova, pois eles serão fechados automaticamente quando você iniciar a avaliação (a menos que seu exame seja um "livro aberto").

2. Etapas da utilização

e. Enviar a sua prova

Você estava conectado à Internet antes de começar:
a prova será enviada automaticamente no final da avaliação e uma notificação de confirmação será enviada.

Você não estava conectado à Internet antes de começar:
conecte-se à Internet assim que puder e reinicie a TestWe. Sua prova será enviada automaticamente.

Para verificar se a sua prova foi enviada, vá até a guia "Avaliações Realizadas", você verá a seguinte indicação:

Enviada

f. Receber os resultados

Para saber quando e de que forma você receberá seus resultados, entre em contato diretamente com a instituição.





PROVA MONITORADA À DISTÂNCIA

a. Identifique-se

1

Tire uma foto do seu rosto com a sua webcam

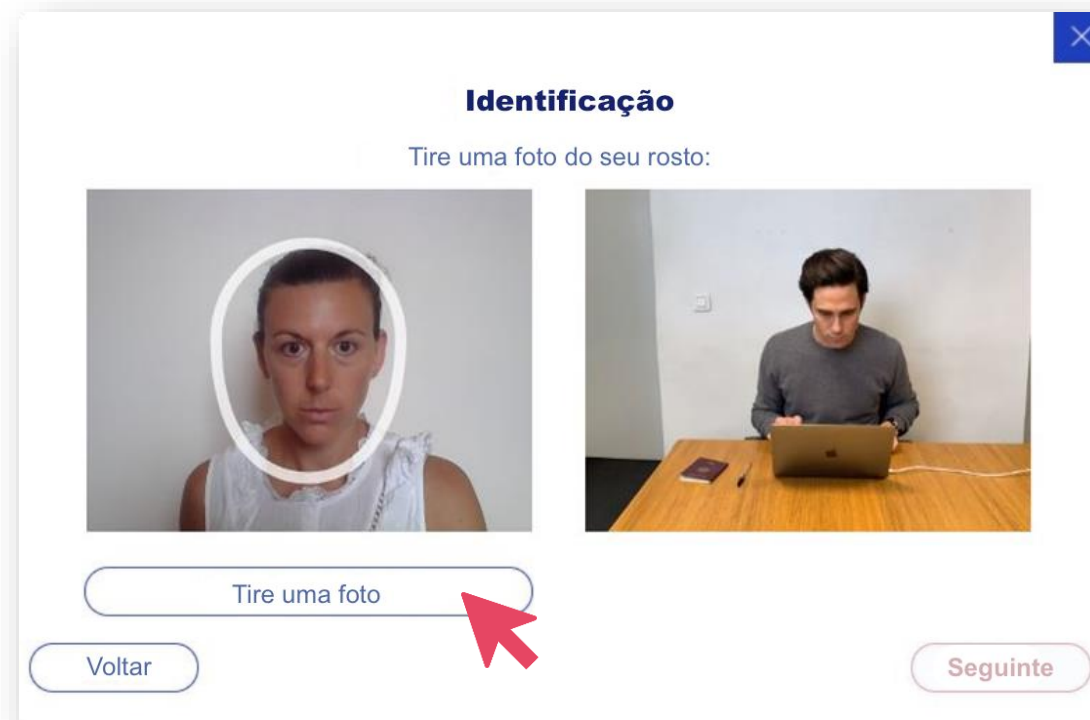

2

Valide a foto

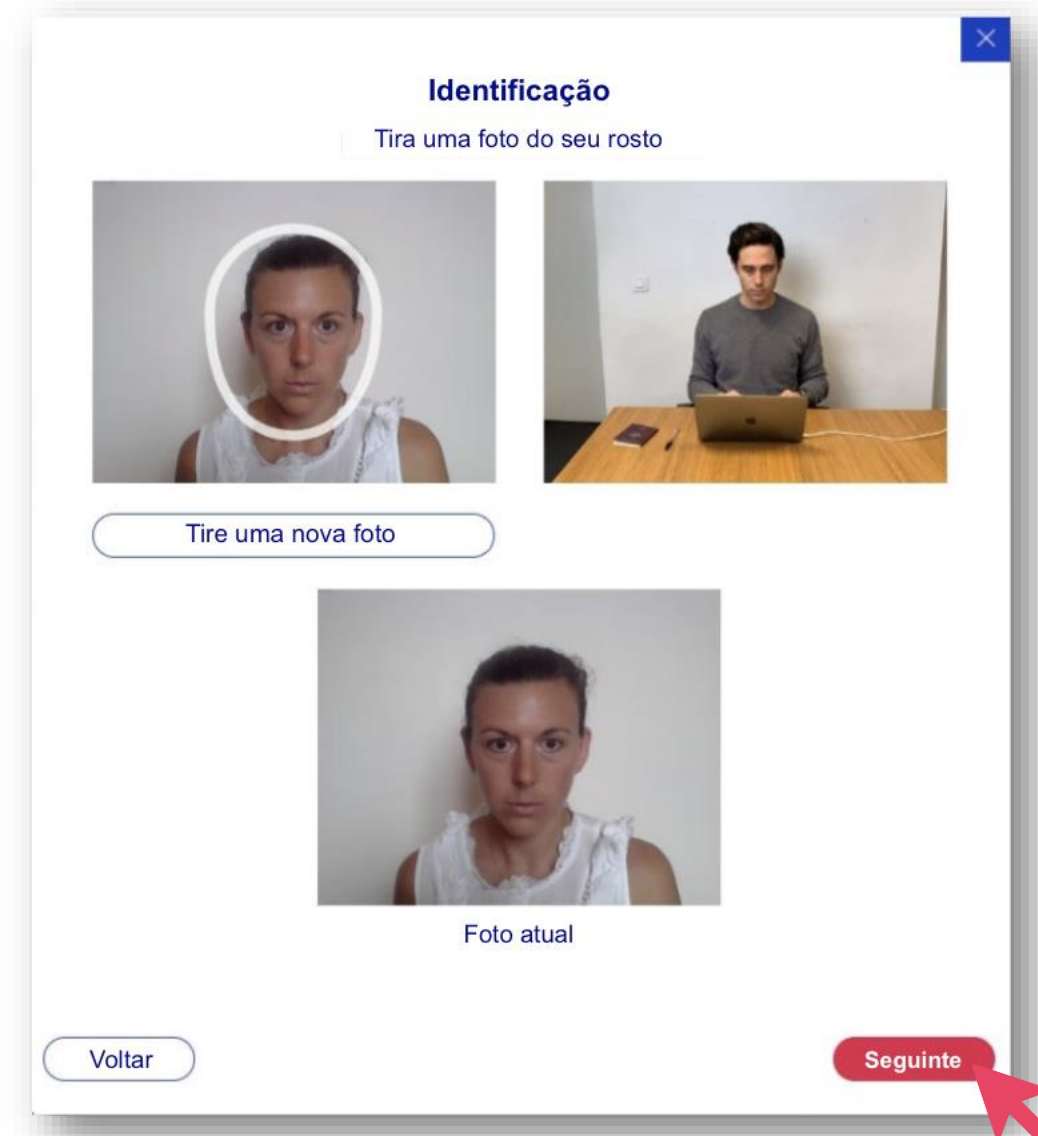

b. Verificação do seu documento de identidade

1

Posicione sua identidade dentro da moldura e tire uma foto

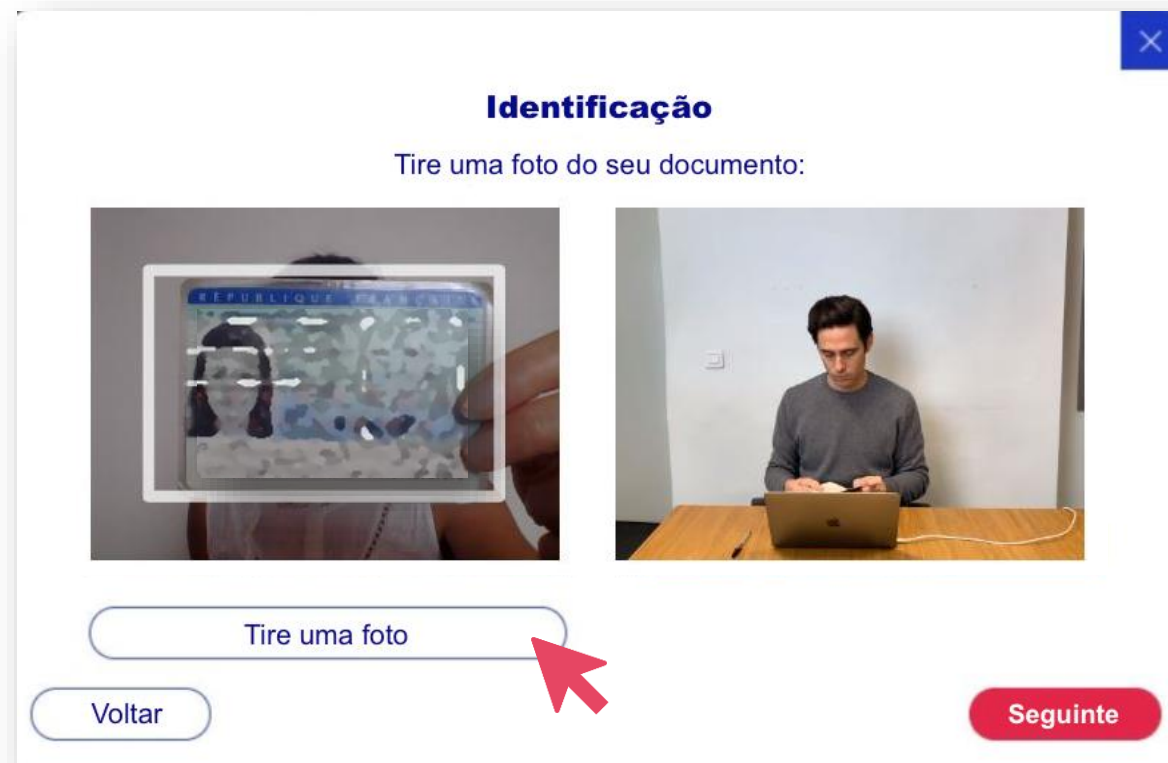

2

Valide a foto

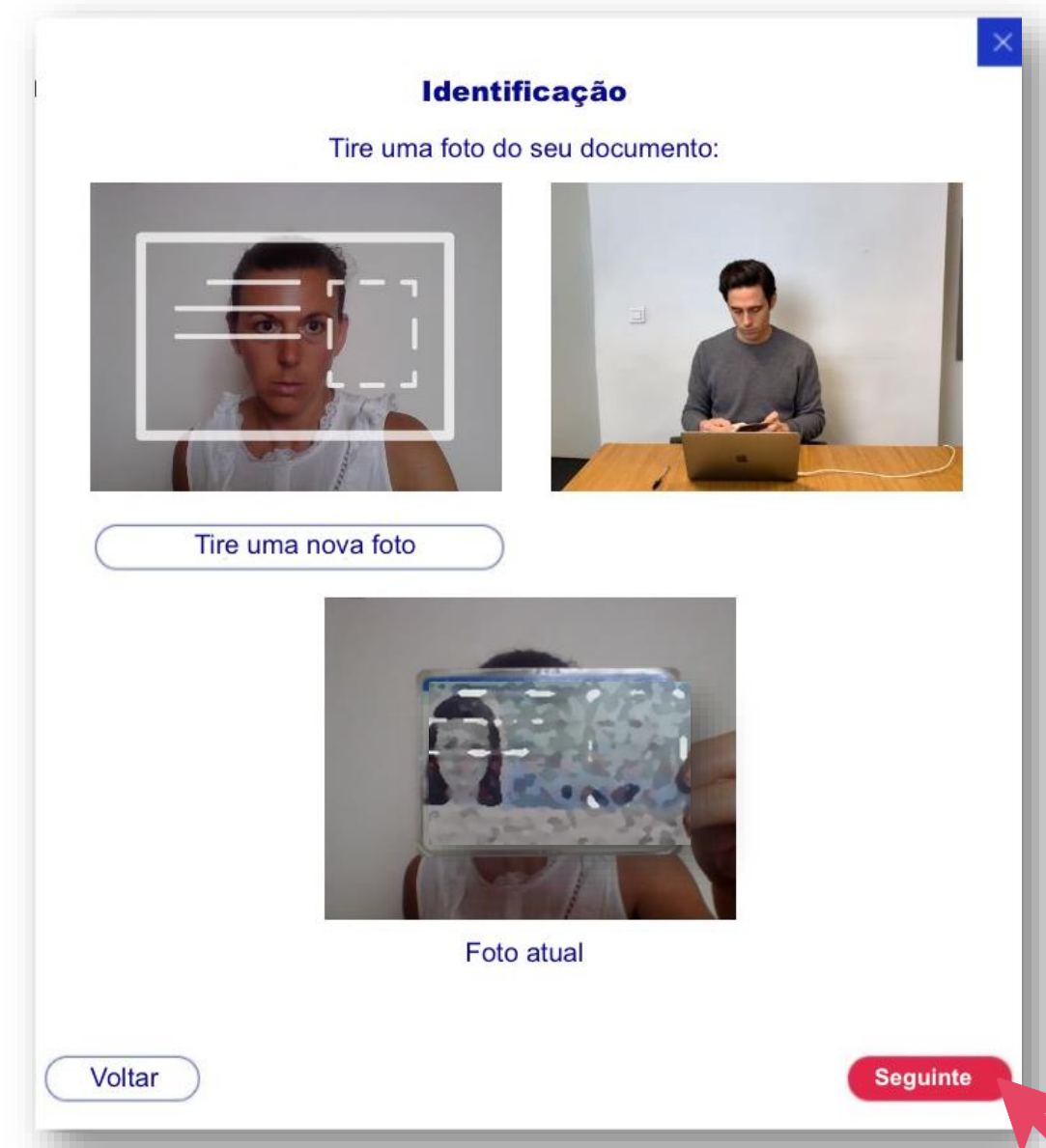

c. Verificação do seu microfone

1 Clique para gravar a sua voz



2 Clique para parar a gravação



3 Clique em "próxima" para validar



Esta etapa de identificação só é acessível se a sua avaliação contém o monitoramento com gravação de som.

d. Ambiente 360

1

Você precisará filmar sucessivamente:

- **Debaixo da sua mesa**
- **Seus ouvidos**
- **Seus arredores**



2

Clique para parar a gravação



Esta etapa de identificação só é acessível se a sua avaliação contém o monitoramento com verificação ambiental.

d. Ambiente 360

3

Clique em “próxima” para validar

Ambiente 360 - Mesa

Filme a sua mesa seguindo o exemplo do video de demonstração:

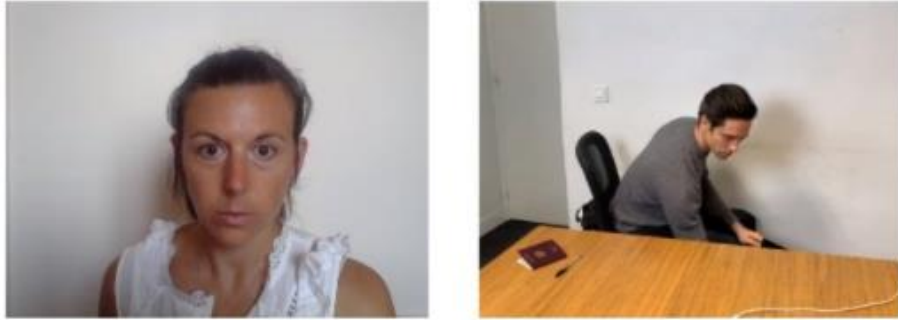

Começar uma nova gravação

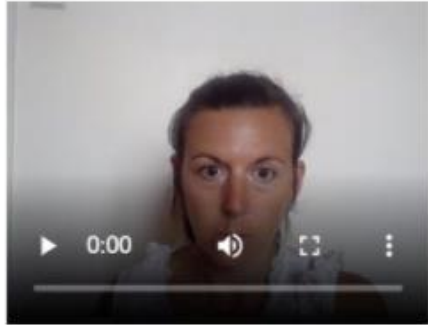

Video atual

Voltar

Seguinte



Esta etapa de identificação só é acessível se a sua avaliação contém o monitoramento com verificação ambiental.

2. O que fazer e não fazer

1

A sala deve estar bem iluminada



2

Apenas documento de identificação e computador em cima da mesa



3

Concentre seu olhar na tela durante a prova

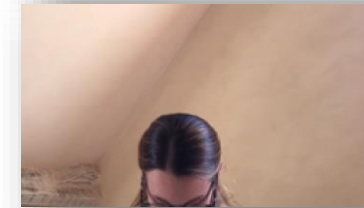

4

Não se levante e/ou saia da sala durante a prova (apenas se a instituição autorizar)

